Alianza

GUARUMO
TECNOLOGÍA INCLUYENTE



TECNOLOGÍA &
SERVICIOS ELECTORALES



ELECCIONES PRESIDENCIALES y Congreso

Encuesta Medios Digitales– Presencial

julio de 2017

FICHA TÉCNICA

PERSONA NATURAL O JURIDICA QUE LA REALIZO	Guarumo S.A.S - Ecoanalítica S.A.S
PERSONA NATURAL O JURIDICA QUE LA ENCOMENDO	Guarumo S.A.S
FUENTE DE FINANCIACION	Propia
TIPO DE MUESTRA Y PROCEDIMIENTO UTILIZADO PARA SELECCIONAR LAS UNIDADES M.	Muestreo multietápico ponderado por cantidad de votantes estratificado por regiones.
TAMAÑO DE LA MUESTRA	2.142 personas mayores de 18 años que sean votantes potenciales, según proyecciones de división política del censo electoral - Registraduría Nacional del Estado Civil.
TEMA O TEMAS DE ESTUDIO	Próximas elecciones presidenciales
PREGUNTAS CONCRETAS QUE SE FORMULARON	<p>*Género: Femenino - Masculino</p> <p>*Edad: De 18 a 25 años, De 26 a 35 años, De 36 a 45 años, De 46 a 55 años, Más de 55 años.</p> <p>*¿En qué estrato le llega el recibo de energía eléctrica? (1,2,3,4,5,6)</p> <p>*Teléfono de contacto:</p> <p>*Ciudad donde está registrada su cédula para votar.</p> <p>*¿Por qué candidato o partido político votaría en las elecciones presidenciales si fueran el próximo fin de semana?</p> <p>*¿Por cuál de los siguientes candidatos del partido Alianza Verde, votaría para Presidente?</p> <p>¿Por cuál de los siguientes candidatos del partido Centro Democrático, votaría para Presidente?</p> <p>*¿Por cuál de los siguientes candidatos del partido Liberal, votaría para Presidente?</p> <p>*¿Por cuál de los siguientes candidatos del partido Conservador, votaría para Presidente?</p> <p>*¿Por cuál de los siguientes candidatos del partido de La U, votaría para Presidente?</p> <p>*¿Por cuál de los siguientes candidatos inscritos por firmas, votaría para Presidente?</p> <p>*¿Por cuál de los siguientes Partidos políticos votaría para Congreso?</p>

FICHA TÉCNICA

PERSONAJES POR QUIENES SE INDAGO	Posibles candidatos presidenciales – Partidos Políticos
AREA (UNIVERSO GEOGRAFICO Y UNIVERSO DE LA POBLACION)	Arauca, Armenia, Barranquilla, Bogotá, Bucaramanga, Cali, Cartagena, Cúcuta, Florencia, Ibagué, Manizales, Medellín, Mocoa, Montería, Neiva, Pasto, Pereira, Popayán, Puerto Carreño, Quibdó, Riohacha, San Andrés, Santa Marta, Sincelejo, Tunja, Valledupar, Villavicencio, Yopal.
TECNICA UTILIZADA PARA LA SELECCIÓN DE LA MUESTRA	Etapas con diseño proporcional al tamaño el algoritmo de Fan-Muller y para Etapas con Muestreo aleatorio Simple técnica de coordinado negativo.
MARCOS MUESTRALES	Registro de puntos de votación de la Registraduría Nacional del Estado Civil.
FECHA DE RECOLECCION	Del 26 de junio al 5 de julio de 2017
MARGEN DE ERROR	2,6% total personas, máximo el 6% por región (Error estándar relativo deseado para fenómenos presentes en la población con una frecuencia de ocurrencia del 50%, con un nivel de confianza del 95%)
ESTADÍSTICO	Gustavo Romero Cruz

Resultados Sociodemográficos

Sexo



46.6%



53.4%

Rangos de edad

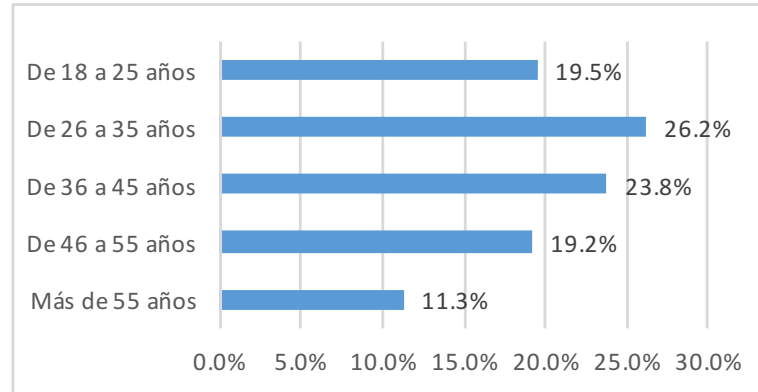

Estrato

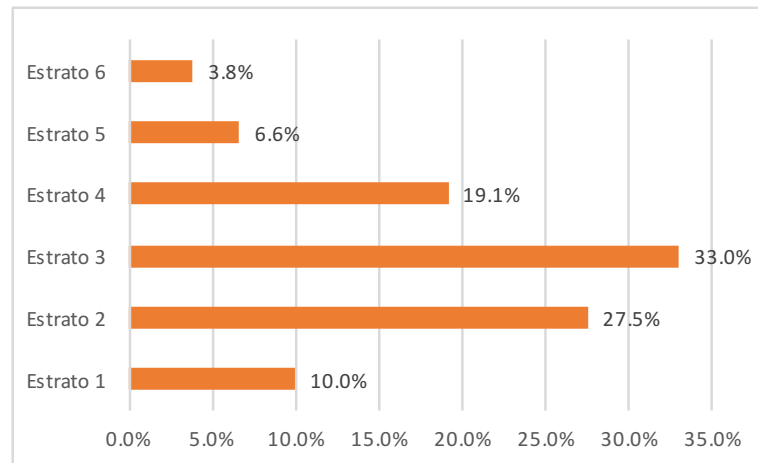

A la pregunta: ¿Por cual de los siguientes candidatos o partidos votaría en las elecciones presidenciales si fueran el próximo fin de semana?

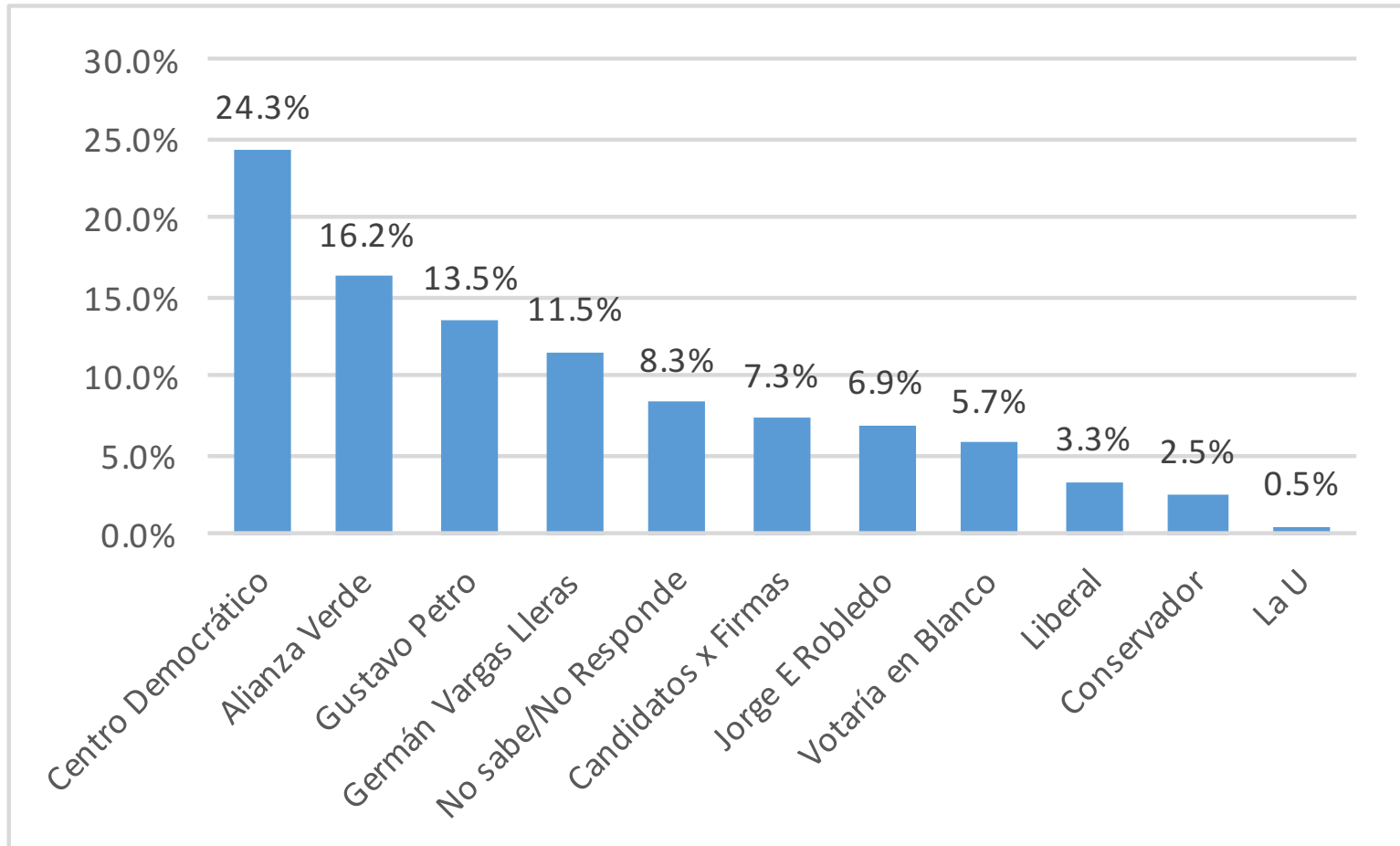

A la pregunta: ¿Por cuál de los siguientes candidatos del partido Centro Democrático, votaría para Presidente?

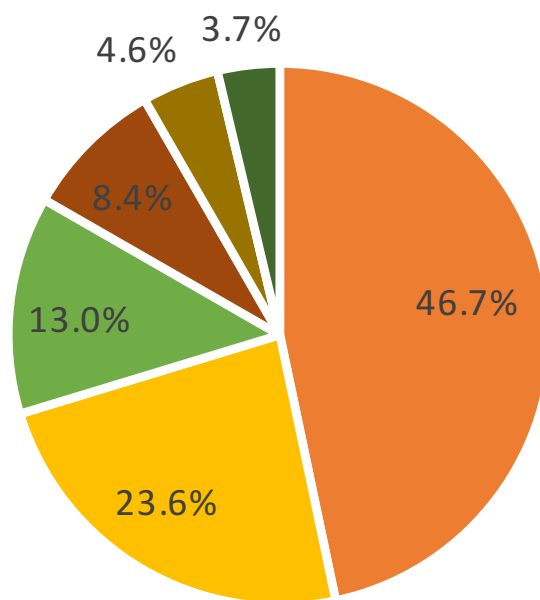

- Iván Duque
- Ninguno
- Carlos Holmes T.
- Rafael Nieto L.
- Paloma Valencia
- María del R. Guerra

A la pregunta: ¿Por cuál de los siguientes candidatos del partido Alianza Verde, votaría para Presidente?

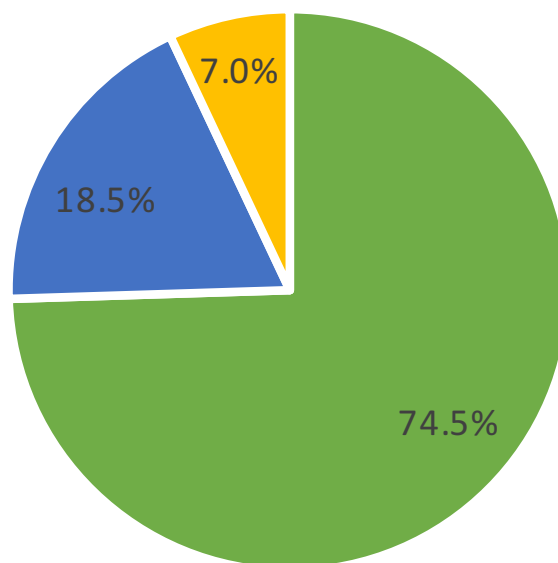

■ Claudia López ■ Antonio Navarro W. ■ Ninguno

A la pregunta: ¿Por cuál de los siguientes candidatos por Firmas, votaría para Presidente?

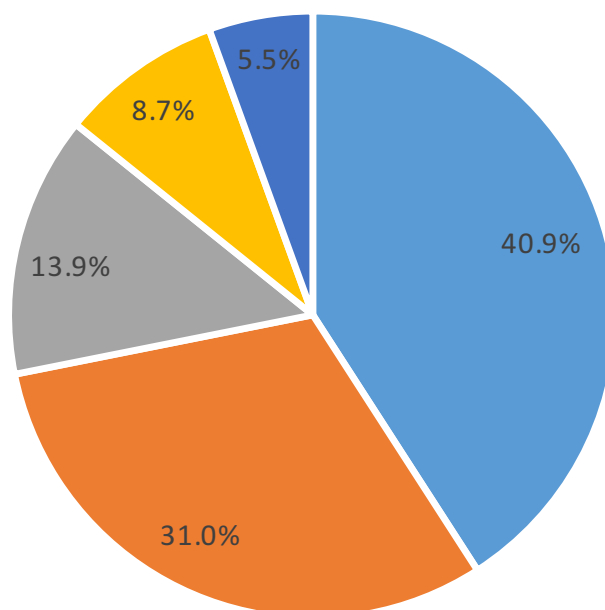

■ Sergio Fajardo ■ Ninguno ■ Clara López ■ Alejandro Ordóñez ■ Piedad Córdoba

A la pregunta: ¿Por cuál de los siguientes candidatos del partido Liberal, votaría para Presidente?

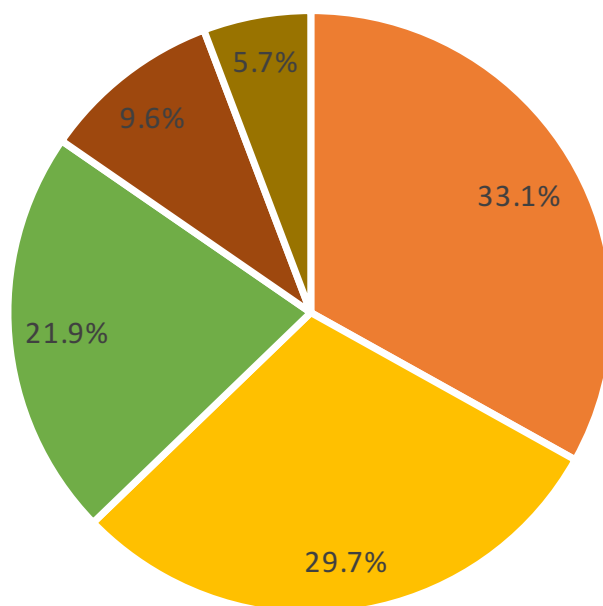

■ Humberto De La Calle ■ Juan Manuel Galán ■ Ninguno ■ Luis Fernando Velasco ■ Juan Fernando Cristo

A la pregunta: ¿Por cuál de los siguientes candidatos del partido Conservador, votaría para Presidente?

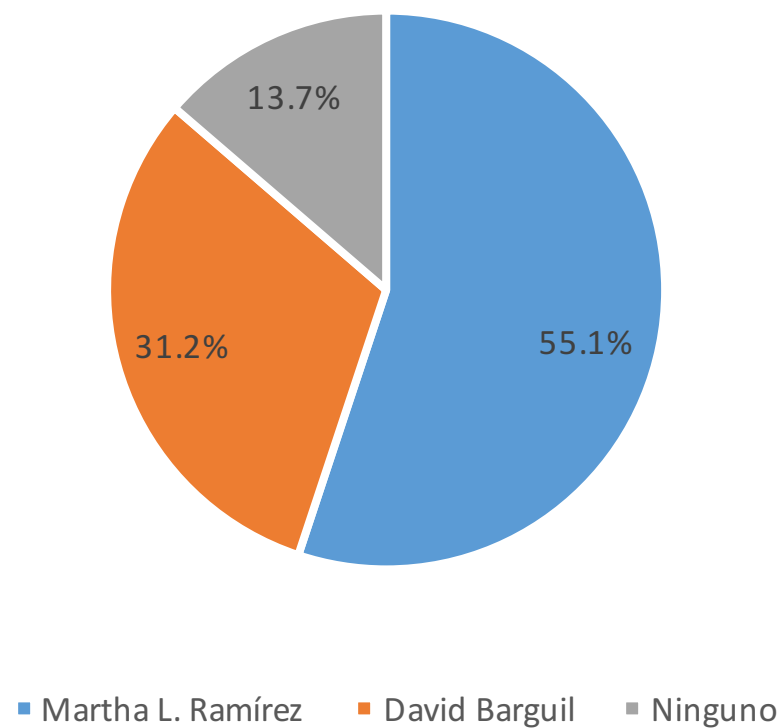

A la pregunta: ¿Por cuál de los siguientes candidatos del partido de La U, votaría para Presidente?

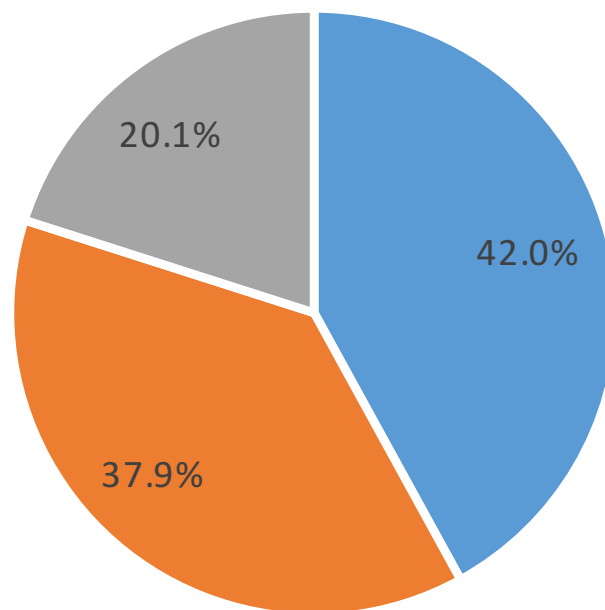

■ Ninguno ■ Juan Carlos Pinzón ■ Roy Barreras

A la pregunta: ¿Si las elecciones al Congreso fueran el próximo fin de semana, Por cuál de los siguientes partidos votaría?

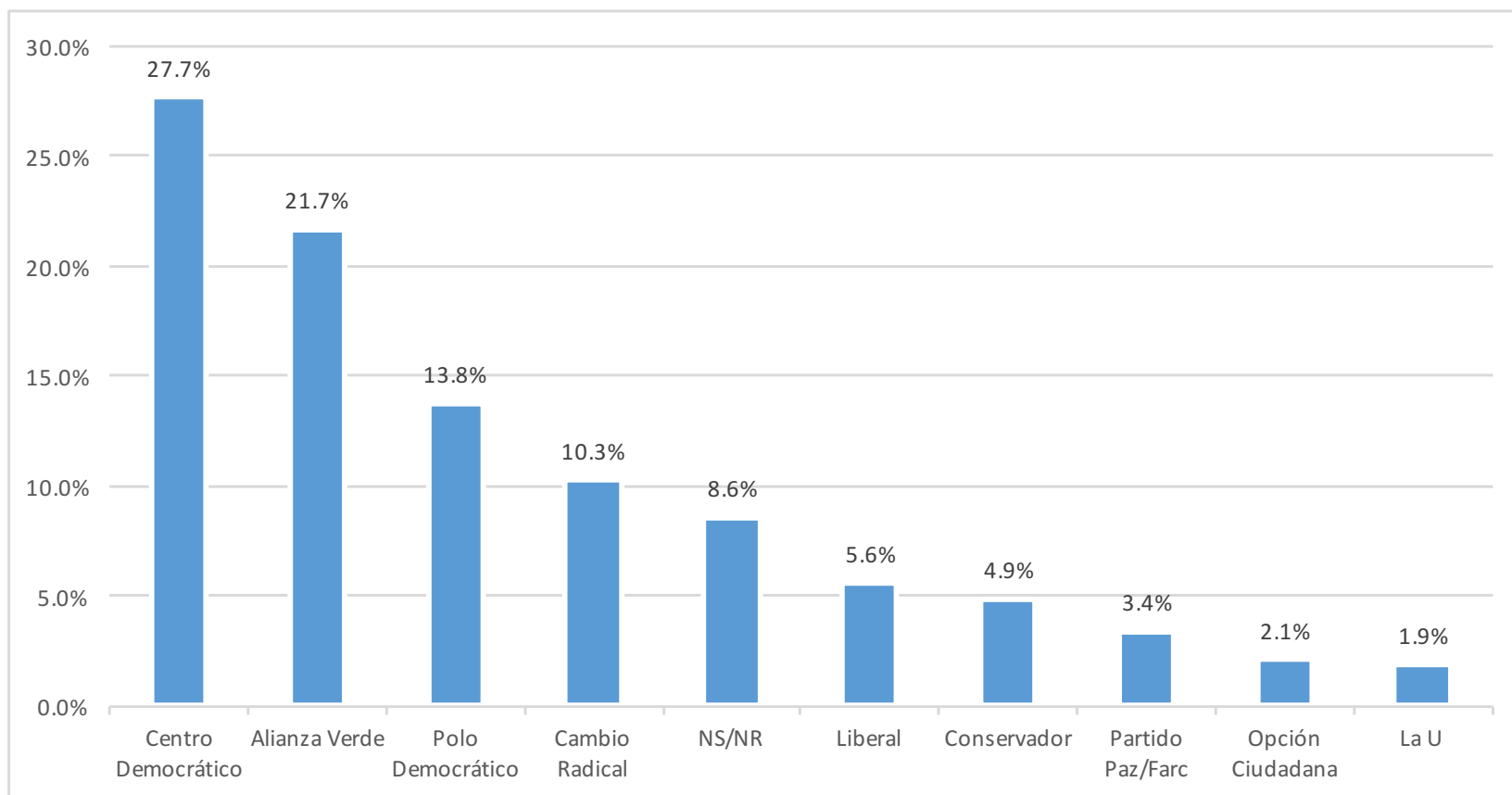

A la pregunta: ¿Si las elecciones al Congreso fueran el próximo fin de semana, usted votaría por una lista de partido o por un candidato en particular?

